

# GUIDE Hôtels & Chambres d'hôtes

HOTELS & BED & BREAKFAST





## Comment venir ? HOW TO GET HERE

### EN BATEAU

- **Depuis Portsmouth :**  
Liaison « *Portsmouth / Le Havre* » -  
Brittany Ferries : correspondance Le  
Havre > Saint-Valery-en-Caux (en bus)  
: 02 98 24 47 01

- **Depuis Newhaven :**  
Liaison « *Newhaven / Dieppe* » -  
DFDS : correspondance Dieppe -> Saint-  
Valery-en-Caux (en bus)  
☎ : 0 800 650 100

### EN TRAIN

- **Depuis Paris Saint Lazare - 3h15 :**  
Ligne SNCF « *Paris / Le Havre* » : corres-  
pondance Yvetot -> Saint-Valery-en-Caux  
(en bus)

### EN VOITURE

- **Depuis Paris - 2h30 :**  
A13 direction Rouen - A150 direction Le  
Havre - Sortie 4 direction Saint-Valery-en-  
Caux
- **Depuis Lille - 3h15 :**  
A1 direction Amiens - A29 direction Rouen  
- Sortie 9 direction Saint-Valery-en-Caux
- **Depuis Caen - 1h45 :**  
A13 direction Paris - A29 direction Amiens  
- Sortie 8 direction Cany-Barville

### EN BUS

- Depuis Dieppe - 1h : **ligne 514 :**  
Saint-Valery-en-Caux <-> Dieppe
- Depuis Fécamp - 1h : **ligne 513 :**  
Saint-Valery-en-Caux <-> Fécamp
- Depuis Yvetot - 1h : **ligne 525 :**  
Saint-Valery-en-Caux <-> Yvetot

# Les taxis



**Taxi Alison Gosset**  
54 bis rue Louis Pasteur  
76740 FONTAINE-LE-DUN  
06 16 12 49 55  
alison.gosset@sfr.fr

Toutes distances – tous transports – animaux acceptés

*All distances – all transport – animals accepted*



**Taxi du Pays de Caux**  
76740 ANGIENS  
06 47 59 26 96  
taxilaurence76450@gmail.com

7j/7 – 24h/24. Toutes distances – tous transports

*7 days a week – 24 hours a day. All distances – all transport*



**Brochet Matthias Taxi**  
76460 NEVILLE  
06 70 10 45 10  
brochet.taxi.neville@gmail.com

Service de taxi proposant : transports conventionnés, navette aéroports, transport toutes distances. Tous les jours, 7j/7 - 24h/24

*Approved transport, airport shuttle, all-distance transport. Every day, 7 days a week - 24 hours a day*

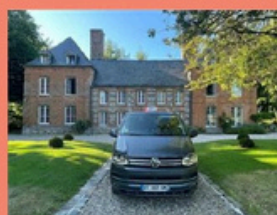

**Taxi de Veules les Roses**  
76980 VEULES-LES-ROSES  
06 12 23 20 72 - 06 08 46 14 25  
contact@vtcnormandie.fr  
<https://www.vtcnormandie.fr/>

Taxi, navette aéroports/gares, transport de personnes toutes distances

*Taxi, airport/station shuttle, passenger transport all distances*



**Taxi de la Durdent**  
100 Rue du Moulin  
76450 CANY-BARVILLE  
06 26 40 33 75  
taxideladurdent@gmail.com

Tous trajets privés et professionnels : transports médicaux (taxi conventionnés), navette, aéroports, gares, toutes distances.

*All private and professional journeys : medical transport, shuttle, airports, train stations, all distances.*



**BH Taxi 76**  
76450 VITTEFLEUR  
06 07 25 25 47

Taxi conventionné toutes caisses. Transport de personnes à mobilité réduite, tous trajets, toutes distances.

*Approved taxi for all types of vehicles. Transport for people with reduced mobility, all routes, all distances.*

# *Bienvenue* **en Côte d'Albâtre** *Authentique par nature*

*Welcome to the Côte d'Albâtre, authentic by nature*

Ancourteville-sur-Héricourt · Angiens ·  
Anglesqueville-la-Bras-Long · Auberville-la-Manuel · Autigny ·  
Bertheauville · Bertreville · Beuzeville-la-Guérad ·  
Blosseville-sur-Mer · Bosville · Bourville · Brametot ·  
Butot-Venesville · Cailleville · Canouville · Cany-Barville · Clasville  
Cleuville · Crasville-la-Mallet · Crasville-la-Rocquefort ·  
Criquetot-le-Mauconduit · Drosay · Ermenouville ·  
Fontaine-le-Dun · Grainville-la-Teinturière · Gueutteville-les-Grès  
Hautot l'Auvray · Héberville · Houdetot · Ingouville-sur-Mer  
La Chapelle-sur-Dun · La Gaillarde · Le Bourg-Dun ·  
Le Hanouard · Le Mesnil-Durdent · Malleville-les-Grès ·  
Manneville-ès-Plains · Néville · Normanville · Ocqueville ·  
Oherville · Ouainville · Ourville-en-Caux · Paluel · Pleine-Sève ·  
Saint-Aubin-sur-Mer · Saint-Martin-aux-Buneaux ·  
Saint-Pierre-le-Vieux · Saint-Pierre-le-Viger ·  
Saint-Riquier-ès-Plains · Saint-Sylvain · Saint-Vaast-Dieppedalle ·  
Saint-Valery-en-Caux · Sainte-Colombe · Sasseville · Sommesnil ·  
Sotteville-sur-Mer · Thiouville · Veauville-les-Quelles ·  
Veules-les-Roses · Veulettes-sur-Mer · Vinnemerville · Vittefleur.

Les renseignements indiqués ont été transmis directement par les partenaires de l'Office de Tourisme de la Côte d'Albâtre début 2026. Ils sont donc donnés à titre indicatif et sont susceptibles de modifications en cours d'année. En aucun cas la responsabilité de l'Office de Tourisme de la Côte d'Albâtre ne peut être engagée. Ce guide des hôtels et chambres d'hôtes de la Côte d'Albâtre est un document non contractuel.

*The information contained in this guide were directly transmitted by Côte d'Albâtre Tourism partners on 2026. They are thus given for information only and may be subject to change during the year. The Côte d'Albâtre Tourism doesn't assume in any way, any responsibility for the content. The Côte d'Albâtre hotels and bed & breakfast Guide is not contractuel.*

**Conception et édition : Office de Tourisme de la Côte d'Albâtre**  
**Direction de la publication : Office de Tourisme de la Côte d'Albâtre.**  
**Impression : Communauté de Communes de la Côte d'Albâtre**  
**Crédits photos : OT de la Côte d'Albâtre, CCCA, x**

MAJ 22-01-26

# Légende des pictos

## SYMBOL LEGEND



Carte Bancaire  
Credit card



Chèque vacances  
Holidays voucher



Ticket restaurant  
Restaurant voucher



Equipement bébé  
Baby equipment



Parking  
Car park



Piscine  
Swimming-pool



Jardin  
Garden



Wifi  
Wifi



Animaux acceptés  
Pets welcome



GÎTES DE FRANCE garantit des normes de confort précises dans le respect d'une charte de qualité.

*Gîtes de France ensures standards of comfort in respect of a quality charter.*



CLÉVACANCES garantit un niveau de confort et de prestations (de 1 à 5 Clés) régulièrement évalués dans le respect d'une charte de qualité nationale.

*Clévacances France alongside his own members to take up the challenge of quality.*



ACCUEIL PAYSAN est un réseau composé d'agriculteurs et d'acteurs ruraux, engagés en faveur d'une agriculture paysanne et d'un tourisme durable, équitable et solidaire.

*The Accueil Paysan label (Rural Welcome) is a network made up of farmers and rural players, committed to promoting sustainable, fair and responsible local farming and tourism.*



QUALITÉ TOURISME vous garantit la qualité de l'accueil, de la prestation proposée, de l'information touristique, pour mieux découvrir les trésors de la Normandie.

*Label that guarantees the quality of the reception, the proposed services, tourist information, to discover the treasures of Normandy.*



ACCUEIL VELO propose des services et équipements adaptés aux cyclistes et ont l'avantage de se situer proche des itinéraires cyclables.

*ACCUEIL VELO label (Cyclists welcome) offers adapted services and equipment. Close to cycle routes.*

# Hôtels

HOTELS





## Le Petit Hôtel du Château ★★

561 Route du Bout Fleuri  
76450 PALUEL  
06 08 36 15 21  
ddb.reservation@gmail.com  
<https://www.domainedebertheauville.fr/fr>

**Nombre de chambres :** 7

Le petit hôtel vous propose 7 chambres cosy, créées dans la dépendance du château.  
Le petit + : l'accès à l'espace détente avec piscine.

**Tarif 2026 :**

Chambre à 96€ avec petit-déjeuner

*The small hotel offers 7 cosy rooms, created in the château's outbuilding. The little extra: access to the relaxation area with swimming pool.*



## Hôtel des Bains

15 Place du Marché  
76460 SAINT-VALERY-EN-CAUX  
02 35 97 04 32 - 06 09 59 77 61  
contact@lesbains76.com  
<https://www.lesbains76.com/fr>

**Nombre de chambres :** 14

L'hôtel est situé au cœur de Saint-Valery-en-Caux, sur la place du marché, à seulement 500 mètres de la plage et du casino. Il propose un restaurant, un bar.

**Tarif 2026 :**

Tarifs non communiqués

*Hotel-restaurant with 15 rooms located in the heart of the marketplace of Saint-Valery-en-Caux and 200 meters from the beach. Possibility to book a meeting room. The restaurant offers breakfasts, stopover board, half board.*

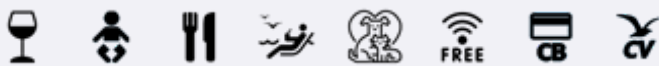

## Hôtel du Casino ★★★

14 avenue Clémenceau  
76460 SAINT-VALERY-EN-CAUX  
02 35 57 88 00  
contact@hotel-casino-saintvalery.com  
<http://www.hotel-casino-saintvalery.com>

**Nombre de chambres :** 76

A deux pas du Casino au bord de la mer, l'hôtel propose des chambres climatisées aux volumes généreux dont certaines profitent d'une vue panoramique sur le port et ses voiliers. A disposition, une navette entre l'Hôtel et les activités du Casino.

**Tarif 2026 :**

Chambre à partir de 114€

*A short walk from the seaside Casino, the hotel offers you air-conditioned, spacious rooms in warm colours. Some panoramic rooms offer a breathtaking view of the harbour and its sailboats.*

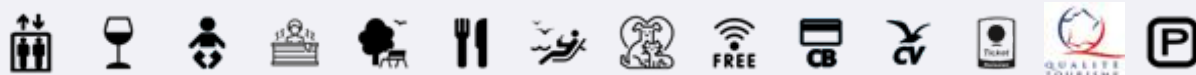



## Hôtel Henri IV ★★

16 route du Havre  
76460 SAINT-VALERY-EN-CAUX  
02 35 97 19 62  
hotelhenri.4@orange.fr

**Nombre de chambres :** 15

**Tarif 2026 :**

Tarifs non communiqués

Hôtel de charme, à proximité du port, proposant des chambres toutes différentes les unes des autres : des doubles et des familiales, des vues sur le port de plaisance ou panoramas très verdoyants. Les chambres sont spacieuses et situées dans une vieille demeure datant du 19ème siècle. Fermé du 23/12 au 30/12

*In our boutique hotel near the harbour, each room is different: there are double and family rooms, with views of the marina or lush green landscapes. The rooms are spacious and located in an old 19th-century house. Closed from 23/12 to 31/12*



## L'Annexe

4 rue des Bains  
76460 SAINT-VALERY-EN-CAUX  
02 35 57 29 50  
hotelrestaurantlannexe@gmail.com  
<https://hotel-lannexe-saintvalery.fr/>

**Nombre de chambres :** 15

**Tarif 2026 :**

Tarifs non communiqués

Hôtel - restaurant de 15 chambres situé en centre ville et à 150 mètres de la plage. L'hôtel dispose de 14 chambres doubles et d'1 chambre famille. Il propose une offre adaptée à une clientèle loisirs ou affaires. Restaurant et bar où la clientèle peut se détendre et profiter d'un cadre agréable. Un petit déjeuner buffet est proposé.

*This hotel and restaurant is located in the town center, 150 meters from the beach. 14 double rooms and 1 family room. It offers a range of accommodations suitable for both leisure and business travelers. A restaurant and bar are available where guests can relax and enjoy a pleasant setting. A buffet breakfast is served.*



## Hôtel La Maison des Galets

Front de Mer  
76460 SAINT-VALERY-EN-CAUX  
06 26 98 36 36

**Nombre de chambres :** 13

**Tarif 2026 :**

Chambre à partir de 85€

Hôtel situé dans le centre-ville de Saint-Valery-en-Caux, sur le front de mer. Les chambres ont une vue imprenable sur la mer. Endroit calme et reposant.

*Hotel located in the city center of Saint-Valery-en-Caux, on the seafront. The rooms have a stunning sea view. Quiet and relaxing place.*





## Hôtel Eden

21 place du Marché  
76460 SAINT-VALERY-EN-CAUX  
02 35 97 11 44  
eden.fr@wanadoo.fr

**Nombre de chambres :** 7

**Tarif 2026 :**

Tarifs non communiqués

A 200 m de la plage et du port de plaisance, l'Eden met à votre disposition 7 chambres tout confort (douche, TV, Canal +, wifi). Vous pourrez découvrir et déguster une cuisine traditionnelle à base de moules, fruits de mer ou produits régionaux. Fermé le jeudi d'octobre à mars, possibilité de demi-pension. Fermé du 20/12 au 20/01

*Located at 200m from the beach and the marina, the Eden hotel offers 7 comfortable rooms, you can discover and taste traditional cuisine, speciality of seafood and French meat. Possibility of half board accommodation. Closed from 20/12 to 20/01.*



## Hôtel Les Frégates ★★

3 Digue Jean Corruble  
76450 VEULETTES-SUR-MER  
02 35 97 51 22  
lesfregatesveulettes@gmail.com  
<http://www.les-fregates.com/fr/>

**Nombre de chambres :** 20

**Tarif 2026 :**

Chambre double à partir de 104€

Dépaysement total aux couleurs multiples : deux falaises, un hôtel familial, face à vous une étendue de mer. Des chambres lumineuses vous offriront repos, calme et détente, avec pour certaines, une vue directe sur la mer. Hôtel restaurant fraîchement rénové. Petit déjeuner en buffet. Ouvert du 31/01 au 12/12.

*A colourful break from the routine: a family hotel, with the sea stretching out in front of you. Bright, restful rooms offering peace and relaxation, some with a direct sea view. Freshly renovated hotel and restaurant. Buffet breakfast. Open from 31/01 to 12/12.*



## Hôtel des Bains ★★

3 Rue de Greenock  
76450 VEULETTES-SUR-MER  
02 35 97 17 17 - 07 58 10 81 06  
hoteldesbains1@gmail.com  
<https://hoteldesbains.sirvoy.me/>

**Nombre de chambres :** 19

**Tarif 2026 :**

Chambre à partir de 80€

L'hôtel des bains installé depuis 1916 à Veulettes-sur-mer, dispose de 18 chambres confortables et chaleureuses, tout confort (écran plat, wifi, salle de bains, douche et sèche cheveux) dont 8 chambres avec une vue imprenable sur la plage.

*The Hotel des Bains, established since 1916 in Veulettes-sur-mer, has 18 comfortable and warm rooms with all confort 8 bedrooms offers you a breath-taking view of the beach*

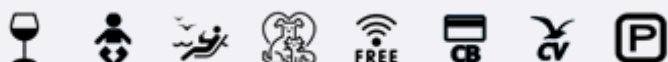

# Chambres d'Hôtes

BED & BREAKFAST





### Le clos Chanteclerc

VANDECANDELAERE Mathilde  
Route de Chanteclerc  
76450 BOSVILLE

06 03 91 73 25  
mathilde.tranchard@orange.fr

**Nombre de chambres :** 1

**Capacité :** 2 pers.

**Tarif 2026 :** Chambre pour 2 personnes 85€  
(petit déjeuner non inclus)

Blottie dans un écrin de verdure, entourée de tous côtés par des vergers, la chambre vous offre un moment de dépaysement, de tranquillité. Idéalement située, à 1500m du manoir d'Auffay et à 20 minutes des plages.

*Nestled in lush greenery, surrounded on all sides by orchards, the room offers you a moment of change of scenery and tranquility. Ideally located, 1500m from the Auffay manor and 20 minutes from the beaches.*



### Maison Esperluette

AUPETIT Nathalie  
5 Rue du Champ de Foire  
76450 CANY-BARVILLE

06 30 89 59 82  
lapetitesuiterouen@gmail.com

**Nombre de chambres :** 2

**Capacité :** 6 pers.

**Tarif 2026 :** Nuitée à partir de 90€

Au cœur du bourg de Cany-Barville, laissez-vous séduire par cette charmante demeure qui accueille deux chambres d'hôtes confortables et chaleureuses, chacune avec sa salle de bain privative. Un jardin clos de murs vous invite à la détente dans un cadre paisible et intimiste.

*In the heart of the village of Cany-Barville, let yourself be charmed by this charming residence, which offers two comfortable and welcoming guest rooms, each with its own private bathroom. A walled garden invites you to relax in a peaceful and intimate setting.*



### Gîtes de France® - Les Deux Chênes

HENNETIER François et Jana  
8, Rue de l'Eglise  
76740 CRASVILLE-LA-ROQUEFORT

06 78 40 63 05  
francois.hennetier@wanadoo.fr

**Nombre de chambres :** 3

**Capacité :** 6 pers.

**Tarif 2026 :** Nuitée à 65€/2 pers

Au calme, François et Jana vous accueillent en amis. Maison de maître en brique rouges entourée d'un jardin clos, au pied de l'église du village. Salon de jardin. Séjour/salon. A l'étage : 3 chambres (1 lit de 2 personnes) chacune avec salle d'eau et wc communicants. Ouvert du 01/04 au 31/12

*In a peaceful and charming coastal village, François and Jana welcome you as friends. Red brick mansion surrounded by an enclosed garden, next to the village church. Tearoom. Living room/lounge. Upstairs: 3 guest rooms (1 double bed), each with en suite shower room and toilet. Open from 01/04 to 31/12*





## Au Gré du Vent

MASSART Martine  
611 rue de l'Eglise  
76450 MALLEVILLE-LES-GRES

06 40 19 37 39  
augreduvent76450@gmail.com

Maison indépendante (longère normande à colombages), avec jardin, terrasse, parking. et local vélo 3 chambres, 3 salles de bains et 3 toilettes. Séjour, cuisine équipée à disposition. Martine et sa famille vous conseillent sur les nombreuses possibilités de loisirs, lieu calme et tranquille, ambiance conviviale.

**Nombre de chambres :** 3

**Capacité :** 10 pers.

**Tarif 2026 :** Nuitée à partir de 93€/2pers

*Detached house (traditional Norman half-timbered farmhouse) with garden, terrace, parking, and bicycle storage. It has 3 bedrooms, 3 bathrooms, and 3 toilets. A living room and fully equipped kitchen are available for guests' use. Martine and her family can advise you on the many leisure activities available in the area. The location is peaceful and quiet, with a friendly atmosphere.*



## Le jardin des Lilas

GODART Nelly  
1 Rue de l'Eglise  
76460 NEVILLE

06 77 95 21 70  
nellygodart62@gmail.com

Venez séjourner en chambres d'hôtes, au 2ème étage d'une maison familiale, située à Néville petit village proche de Saint-Valery-en-Caux. Au calme, les hôtes vous accueilleront dans une maison de caractère de 1880, son jardin fleuri, ses deux chambres spacieuses et raffinées sont propices à la détente et la quiétude.

**Nombre de chambres :** 2

**Capacité :** 7 pers.

**Tarif 2026 :** Chambre à partir de 90€/2 personnes

*Come and stay in a guest room on the 2nd floor of a family home, located in a small village near Saint Valery en Caux. In the peace and quiet, your hosts will welcome you in a characterful house built in 1880. Its flower garden and two spacious, sophisticated rooms make it a relaxing and tranquil place.*



## Gîtes de France® - Les Ramonts

LEFRANCOIS Bruno et Astrid  
156 rue des logis  
76450 OUAINVILLE

02 35 60 73 34 - 02 35 97 33 15  
info@gites-normandie-76.com , brunoetastride.lefrancois@neuf.fr

Astrid et Bruno vous proposent 3 chambres à la décoration soignée, avec sanitaires privés, dans la ferme avec vaches laitières et autres animaux. Terrasse ombragée, agréable jardin fleuri avec salon de jardin. Kitchenette à disposition. Les petits-déjeuners sont pris dans le séjour familial, au coin du feu.

**Nombre de chambres :** 3

**Capacité :** 7 pers.

**Tarif 2026 :** Nuitée à 95€/ 2 pers

*Astrid and Bruno offer 3 bedrooms with neat decoration, and private bathrooms, on the farm with cows and other animals. Shaded terrace, pleasant flowered garden with a set of garden furniture. Kitchenette available. Breakfasts are taken in the family living room, by the fireplace.*





## L'abri des côtes

M. Ribeaucourt Guy  
1 Lieu-dit Bricoté  
76460 PLEINE-SEVE

06 87 54 37 56  
guytoon.ribeaucourt@gmail.com

**Nombre de chambres :** 4

**Capacité :** 11 pers.

**Tarif 2026 :** Nuitée à partir de 90€ pour 2

En pleine campagne, vous trouverez le cadre charmant d'une maison normande de caractère de 280 m<sup>2</sup>, restaurée par ses hôtes avec parking privé, située dans une propriété de 3 ha composée d'un jardin fleuri et d'un bois. 3 chambres accueillantes et chaleureuses, avec tout le confort nécessaire. Vous partagerez un séjour pour vos petits déjeuner et un salon avec une cheminée pour vous ressourcer et pourrez profiter de la terrasse, du jardin et du bois.



## Gîtes de France® - L'Armandière 🌿🌿🌿

ERMEL BATAILLE Véronique  
490 route du Moret  
76460 SAINTE-COLOMBE

a.contre.jour@wanadoo.fr

**Nombre de chambres :** 4

**Capacité :** 13 pers.

**Tarif 2026 :** Nuitée à partir de 160€/nuît

Situées au cœur de la campagne normande, nos 4 chambres d'hôtes vous accueillent dans une demeure de caractère, alliant charme et confort. Un délicieux petit-déjeuner maison, préparé avec des produits locaux, viendra parfaire votre séjour authentique en Normandie.

*Located in the heart of the Normandy countryside, our 4 guest rooms welcome you to a residence of character, combining charm and comfort. A delicious homemade breakfast, prepared with local products, will complete your authentic stay in Normandy.*

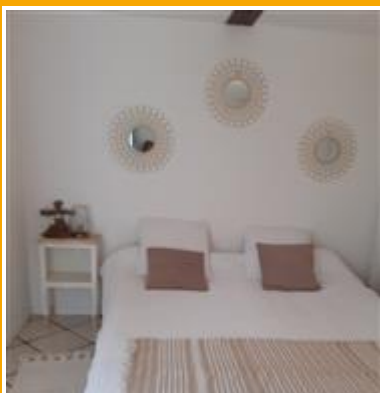

## La linerie 🛏️

PESQUET Carole  
275 Route de Magdeleine  
76740 SAINT-PIERRE-LE-VIGER

06 08 13 40 44 - 02 35 97 04 35  
gitedelalinerie@free.fr

**Nombre de chambres :** 3

**Capacité :** 8 pers.

**Tarif 2026 :** Nuitée à partir de 63€

Dans un ancien corps de ferme, charreterie entièrement restaurée avec des chambres tout confort. Entrée indépendante, jardin et barbecue. 3 chambres vous sont proposées : une au RDC avec 2 lits simples, 2 autres à l'étage : l'une avec 2 lits simple et l'autre avec un lit double et banquette lit.

*In an old farmhouse, fully restored charreterie with comfortable rooms. Independent entrance, garden and barbecue. 3 bedrooms are offered: one on the ground floor with 2 single beds, 2 others upstairs: one with 2 single beds and the other one with a double bed and sofa bed.*





## Gîtes de France® - Le Bout du Haut

LEFEBVRE François et Denise  
333, Rue du Bout du Haut cidex 15  
76740 SOTTEVILLE-SUR-MER

02 35 97 61 05 - 06 75 39 31 80  
defr.lefebvre@orange.fr

A 800 m de la mer, dans un village typique, Denise et François Lefebvre, vous accueillent chaleureusement dans leur authentique ferme, dans un cadre verdoyant, paisible et fleuri. Ambiance familiale. Réservation minimum 2 nuits. Ouvert du 20/03 au 20/09.

**Nombre de chambres :** 4

**Capacité :** 9 pers.

**Tarif 2026 :** Nuitée à partir de 73€ / 2 pers (2 nuits minimum)

*Just 800 m from the sea, in a traditional village, Denise and François Lefebvre offer you a warm welcome on their authentic farm, in a green, peaceful and floral setting. Family atmosphere. Minimum booking of 2 nights. Open from 20/03 to 20/09*



## Moulin des Cressonnières

De CREPY Chantal  
74, Voie Charles de Gaulle  
76980 VEULES-LES-ROSES

02 35 97 60 27 - 06 13 17 34 67  
chantal.decrepy@orange.fr

Bâti au début du XIX<sup>ème</sup> siècle, le moulin des cressonnières se trouve juste au bord de la Veules. Les chambres à la décoration soignée, se trouvent dans 2 maisons indépendantes donnant de plain-pied dans les jardins (pour 6 et 2 personnes). Les petits déjeuners sont servis dans le moulin. Minimum 2 nuits. Du 1/03 au 15/11.

**Nombre de chambres :** 3

**Capacité :** 8 pers.

**Tarif 2026 :** Les 2 nuits : à partir de 200€

*Built in the early 19th century, the watercress mill is located next to the source of the Veules. The tastefully decorated rooms are located in two independent houses overlooking the gardens (for 6 and 2 persons). Rentals start at 2 nights. From 1/03 to 15/11.*



# Ma réservation en ligne [seine-maritime-tourisme.com](http://seine-maritime-tourisme.com)

## Je choisis :

- > mon hôtel
- > mon camping
- > ma chambre d'hôtes
- > ma résidence ou  
ma location de vacances



## Je peux aussi réserver mes loisirs :

- > mes spectacles
- > mes visites
- > mes soins bien-être
- > mes activités nautiques
- > mes week-ends...



Je réserve  
et je paie  
en ligne !





**- SAINT-VALERY-EN-CAUX -**  
**1 quai d'Amont**

**OCTOBRE À MARS :**

Lundi : 14h-18h

Mardi au samedi : 10h-12h30 / 14h-18h

**AVRIL À SEPTEMBRE :**

Lundi : 14h-18h30

Mardi au dimanche : 10h-12h30 / 14h-18h30

**- VEULES-LES-ROSES -**  
**27 rue Victor Hugo**

**OCTOBRE À MARS :**

Mercredi au samedi : 10h-12h30 / 14h-18h

**AVRIL À SEPTEMBRE :**

Lundi au dimanche : 10h-12h30 / 14h-18h30

**- VEULETTES-SUR-MER -**  
**37 digue Jean Corruble**

**AVRIL À JUIN :**

Samedi et jours fériés : 14h-18h

**JUILLET & AOÛT :**

Lundi au vendredi : 10h-12h30 / 14h-18h

Samedi & dimanche : 14h-18h

**- CANY-BARVILLE -**  
**Place Robert Gabel**

**JANVIER À DECEMBRE :**

Lundi : 10h-12h30

**VACANCES SCOLAIRES (zone B) :**

Lundi : 10h-12h30

Samedi : 10h-12h30 / 14h-17h

**- LE BOURG-DUN -**  
**2 route de Dieppe**

**JANVIER À DECEMBRE :**

Mercredi au vendredi : 9h30-12h

Samedi : 9h30-12h / 14h-17h

**7 BORNES D'INFORMATION NUMÉRIQUE**  
 **ACCESSIBLE 24h/24**